

Ονοματεπώνυμο Σπουδαστή: Μαυρογιαννάκης Κωνσταντίνος

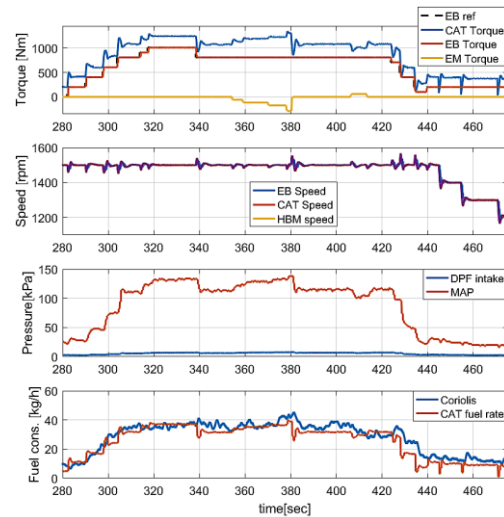
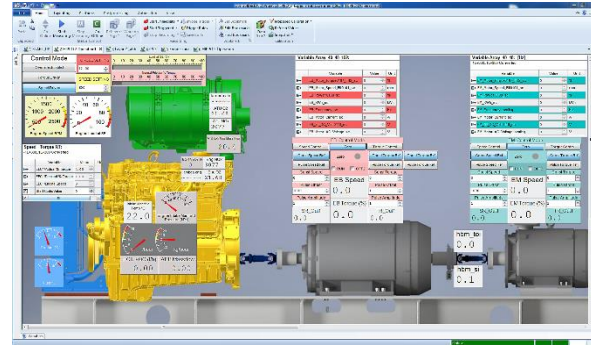
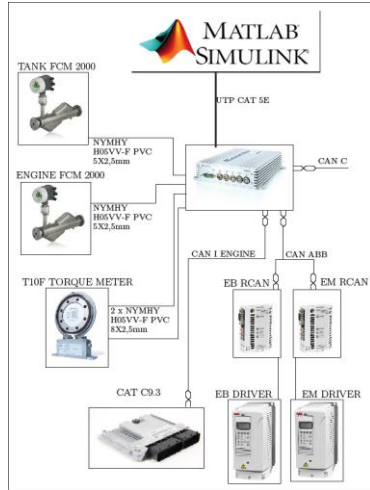

- Μελέτη πρωτοκόλλου CAN και ειδικότερα των SAE J1939 και CANopen
- Συλλογή και επεξεργασία αναλογικών μετρήσεων και μετρήσεων μέσω δικτύου CAN
- Χειρισμός της διάταξης HIPPO-2 με περιβάλλον παρακολούθησης και συλλογής δεδομένων σε πραγματικό χρόνο για πειραματικές εργασίες
- Αναλυτική περιγραφή και σχεδιασμός της ηλεκτρολογικής σύνδεσης του συστήματος συλλογής δεδομένων

Επιβλέπων: Γ. Παπαλάμπρου
Τριμελής Επιτροπή: Γ. Παπαλάμπρου, Ν. Κυρτάτος Κ. Κυριακόπουλος

Ημερομηνία Εξέτασης : 11/2017 Βαθμός: 10